

2

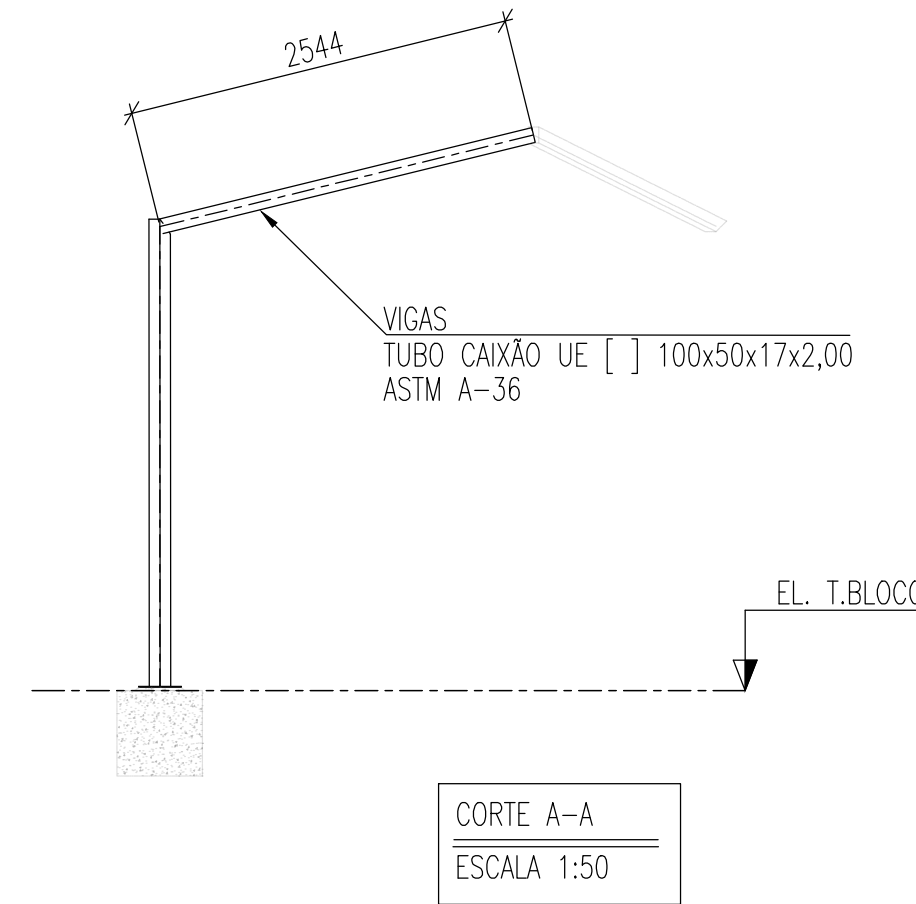

1

| LISTA DE MATERIAL (COBERTURA 18) | | | | | | |
|----------------------------------|--------------------|----------------------------------|--------------------|-------------------|-----------------|-----------|
| ITEM | DENOMINAÇÃO | PERFIL | MATERIAL | QUANTIDADE (m) | SUPERFÍCIE (m²) | PESO (Kg) |
| 1 | COLUNA/ VIGA | TUBO CAIXÃO UE[] 100X50X17X2,00 | ASTM-A36 / SAE1020 | 119,74 | 48,13 | 829,92 |
| 2 | VIGA DE TRAVAMENTO | TUBO CAIXÃO UE[] 75X40X15X2,00 | | 61,50 | 19,19 | 331,60 |
| 3 | TERÇA | UE 75X40X15X2,00 | | 262,94 | 91,36 | 708,91 |
| SUB TOTAL | | | | | 158,68 | 1.870,43 |
| ITEM | DENOMINAÇÃO | ELEMENTOS DE LIGAÇÃO | MATERIAL | QUANTIDADE (UNID) | SUPERFÍCIE (m²) | PESO (Kg) |
| 4 | PLACA DE BASE | CH. #1/4"x 200x200mm | ASTM-A36 | 20 | 1,60 | 39,88 |
| 5 | CHUMBADOR | Ø1/2"x450mm | ASTM-A36 | 80 | - | 35,80 |
| 6 | MISCELÂNIAS | CH. DE LIGAÇÃO & FIXAÇÃO | ASTM-A36 | | - | 187,04 |
| SUB TOTAL | | | | | 1,60 | 262,72 |
| TOTAL | | | | | 160,28 | 2.133,15 |
| ÁREA DA ESTRUTURA TOTAL (m²) | | | | | 78,77 | |

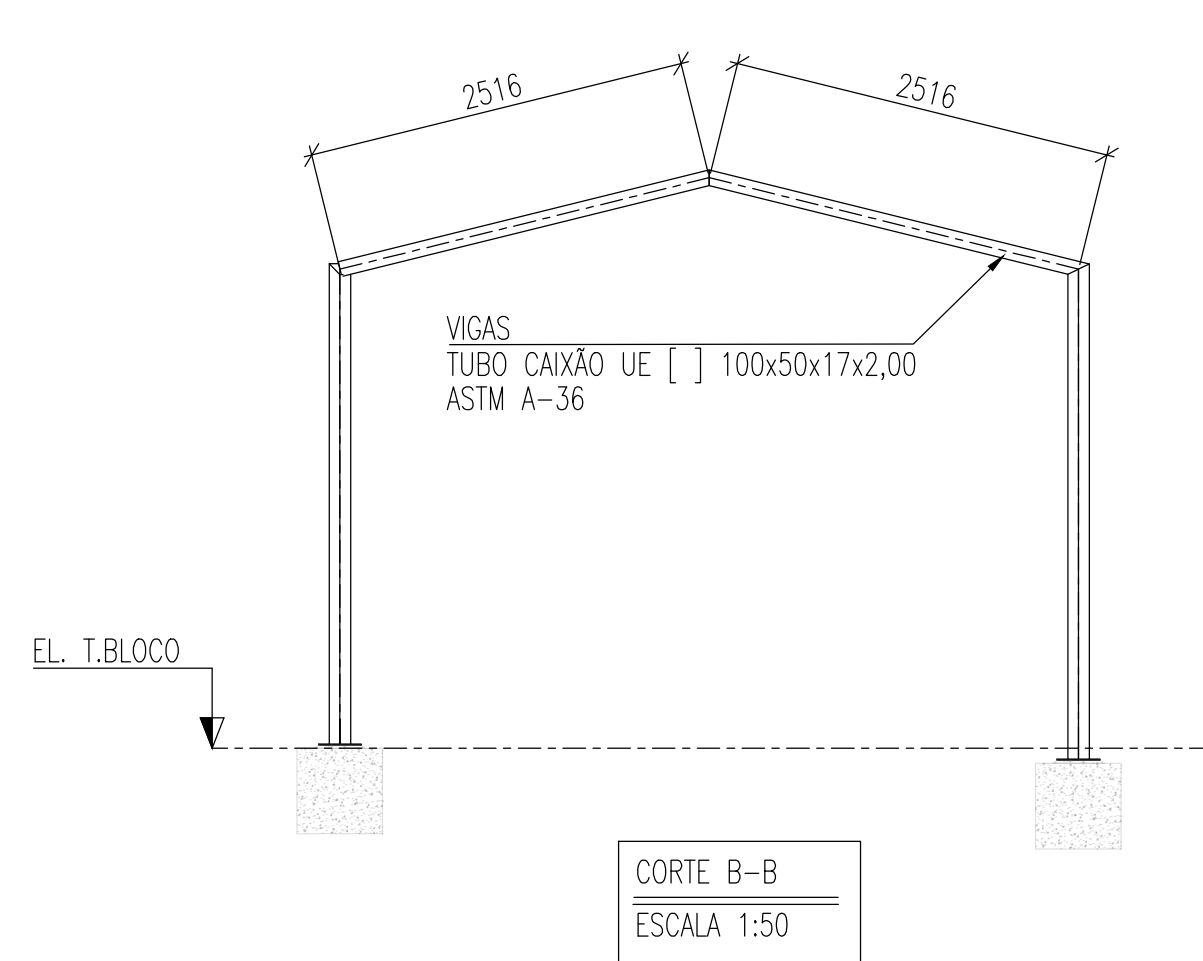
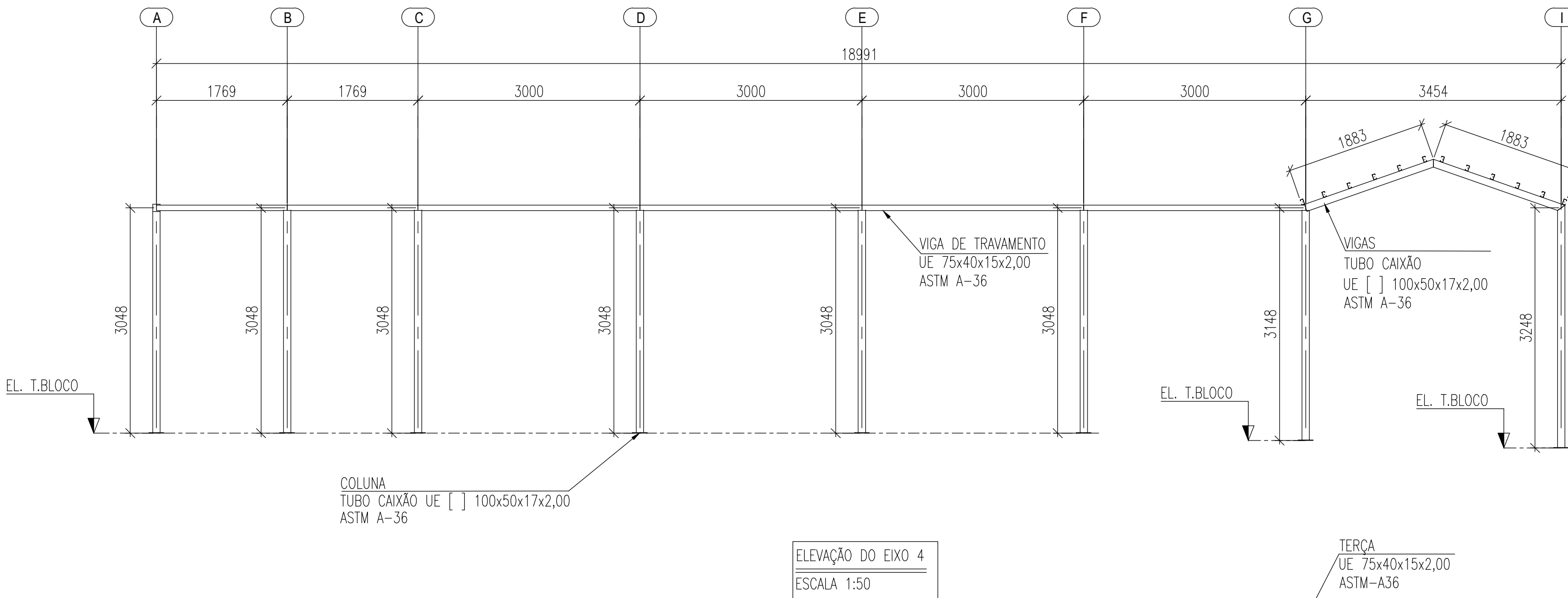
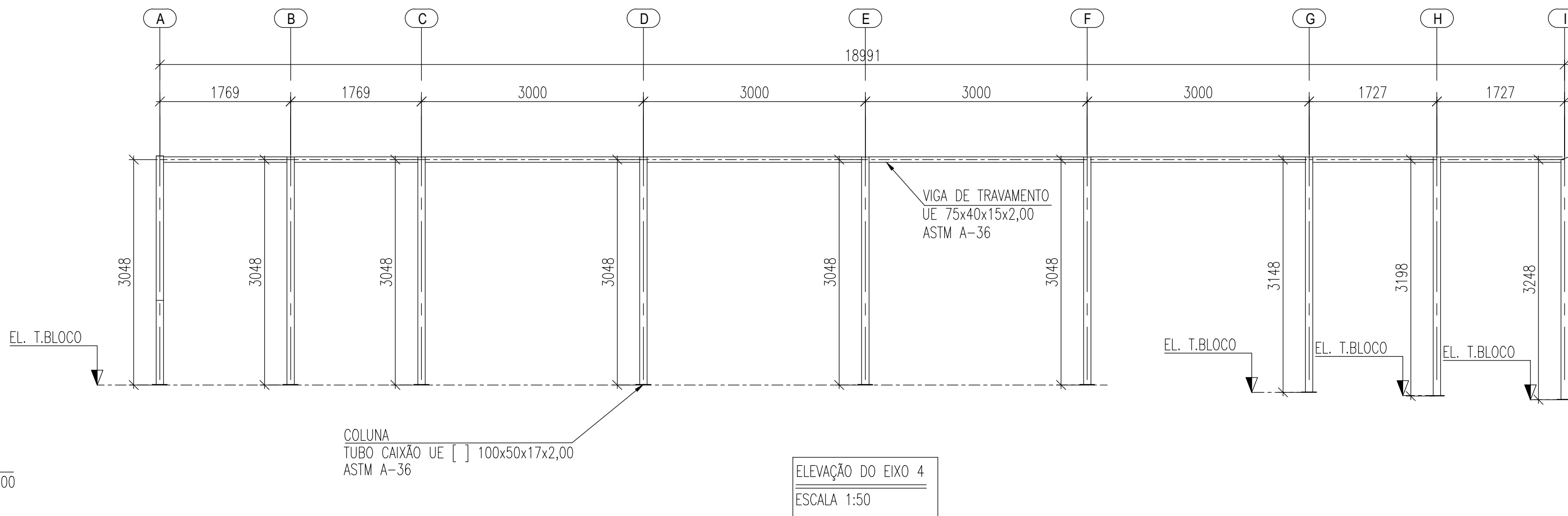
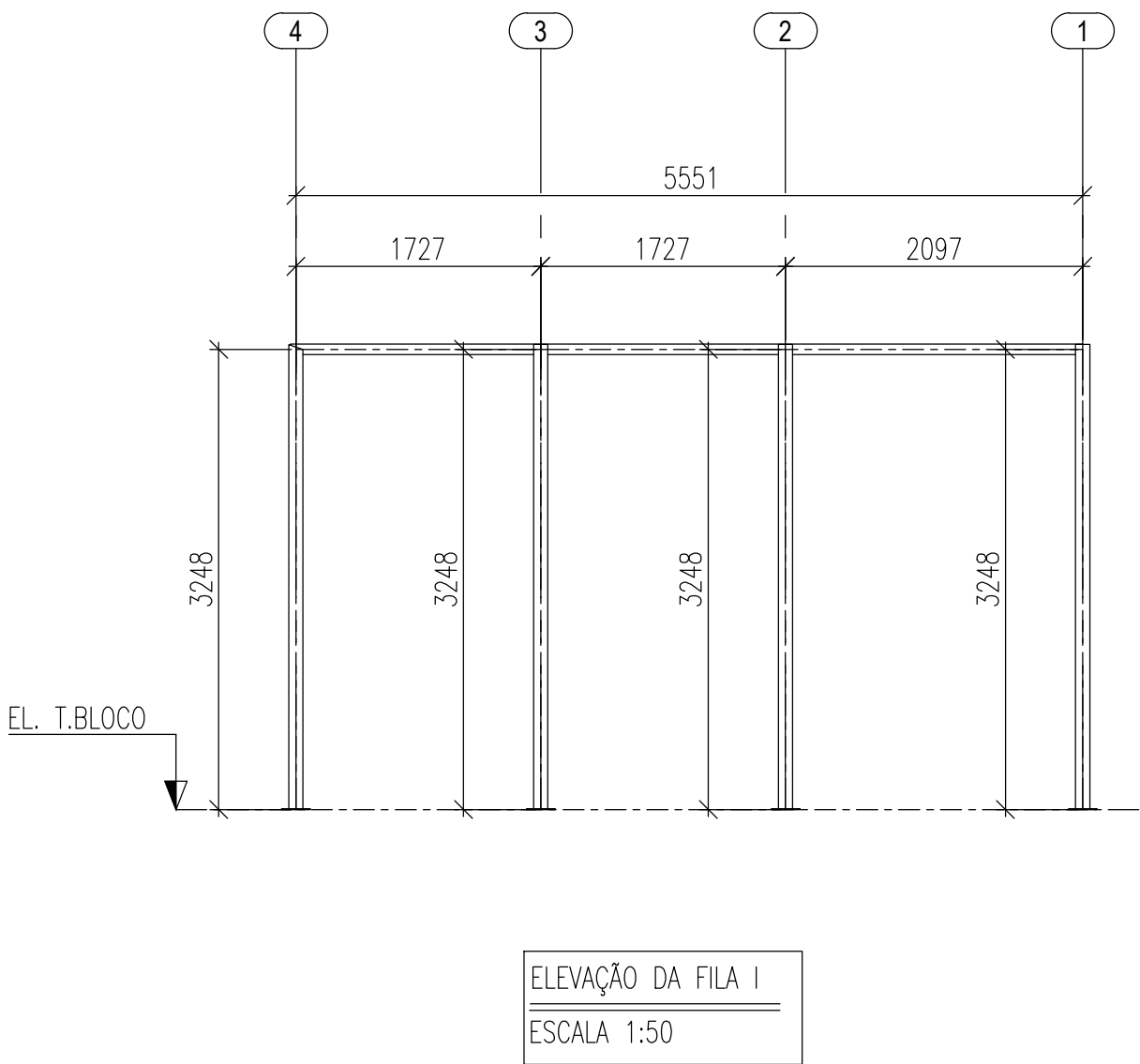
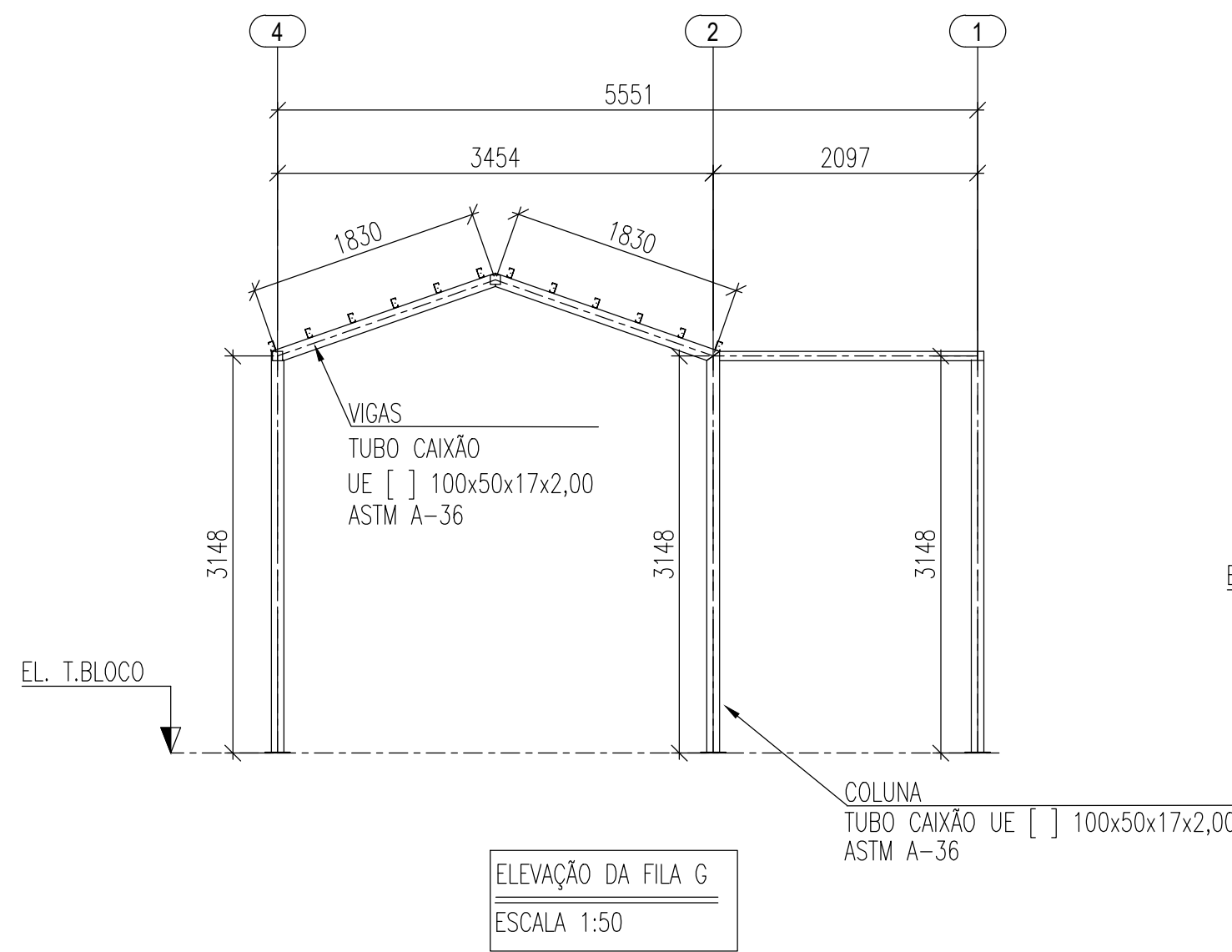
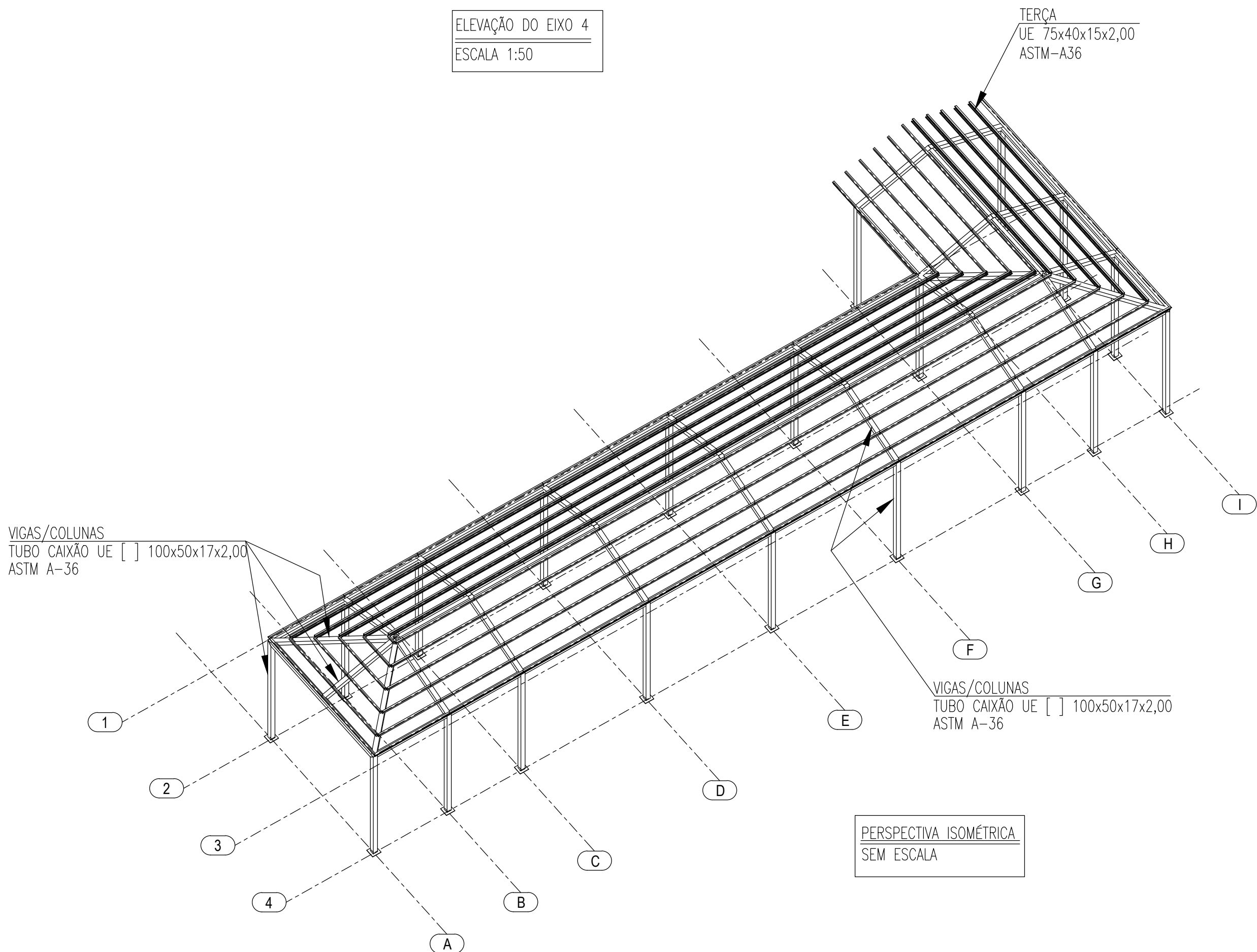



ESTADO DE GOIÁS
SECRETARIA DE ESTADO DA EDUCAÇÃO
SUPERINTENDÊNCIA DE INFRAESTRUTURA
GERÊNCIA DE PROJETOS E INFRAESTRUTURA

GERÊNCIA DE PROJETOS E INFRAESTRUTURA
APROVADO
TÉCNICO RESPONSÁVEL PELA APROVAÇÃO

CEPI DIVINO PAI ETERNO

EXECUTIVO

ENDEREÇO
AV. FRANCISCO PAULO RAMOS, N° 670, VILA PAI ETERNO, TRINDADE - GO

| | | | | | |
|-----------------|---------------|----------------|----------------|------------------|-----------------------|
| ÁREA DO TERRENO | ÁREA PERMEAB. | ÁREA EXISTENTE | ÁREA A DEMOLIR | ÁREA A CONSTRUIR | ÁREA TOTAL CONSTRUÇÃO |
| 11892,82 m² | 4493,18 m² | 4596,42 m² | 0,00 m² | 819,30 m² | 5415,72 m² |

ELABORAÇÃO:
Consórcio Diamante Engenharia
AV. BARÃO HOMEM DE MELO, N° 3280, NOVA GRANADA
BELO HORIZONTE - MG - CEP: 30494-080
TEL.: (31) 3347-4405 / (31) 3347-7079 / (31) 3571-1500
EMAIL: contato@grupoprojetoenhenghario.com.br

AUTOR: JULIANA GONÇALVES OLIVEIRA - ENGENHEIRA CIVIL - CREA-MG: 239787/D

RT DA OBRA:

PROPRIETÁRIO: SECRETARIA DE ESTADO DA EDUCAÇÃO CNPJ: 01.409.705.0001-20
PREPOSTO: SABRINA SILVA VIEIRA VALENTE CPF: 041.530.091-64

ESTRUTURA METÁLICA

TIPO DE PROJETO

ESTRUTURA METÁLICA - COBERTURA 18 - ETAPA 02:
CORTES; ELEVÇÃO DAS FILAS; ELEVÇÃO DOS EIXOS; DETALHES TÍPICOS; PERSPECTIVA ISOMÉTRICA;
LISTA DE MATERIAL;
ASSUNTO:

DATA: **MAIO/2025** ESCALA: **INDICADA** REVISÃO: **01** Nº RRT/ART: **02/02**

| REV. | DATA | DESCRIÇÃO | VISTO |
|------|---------|----------------|-------|
| 00 | 04/2025 | EMIÇÃO INICIAL | JGO |
| 01 | 05/2025 | REVISÃO | JGO |

FOLHA:

FORMATO - A1

841x594mm